ODŮVODNĚNÍ ÚZEMNÍHO PLÁNU JOSEFŮV DŮL

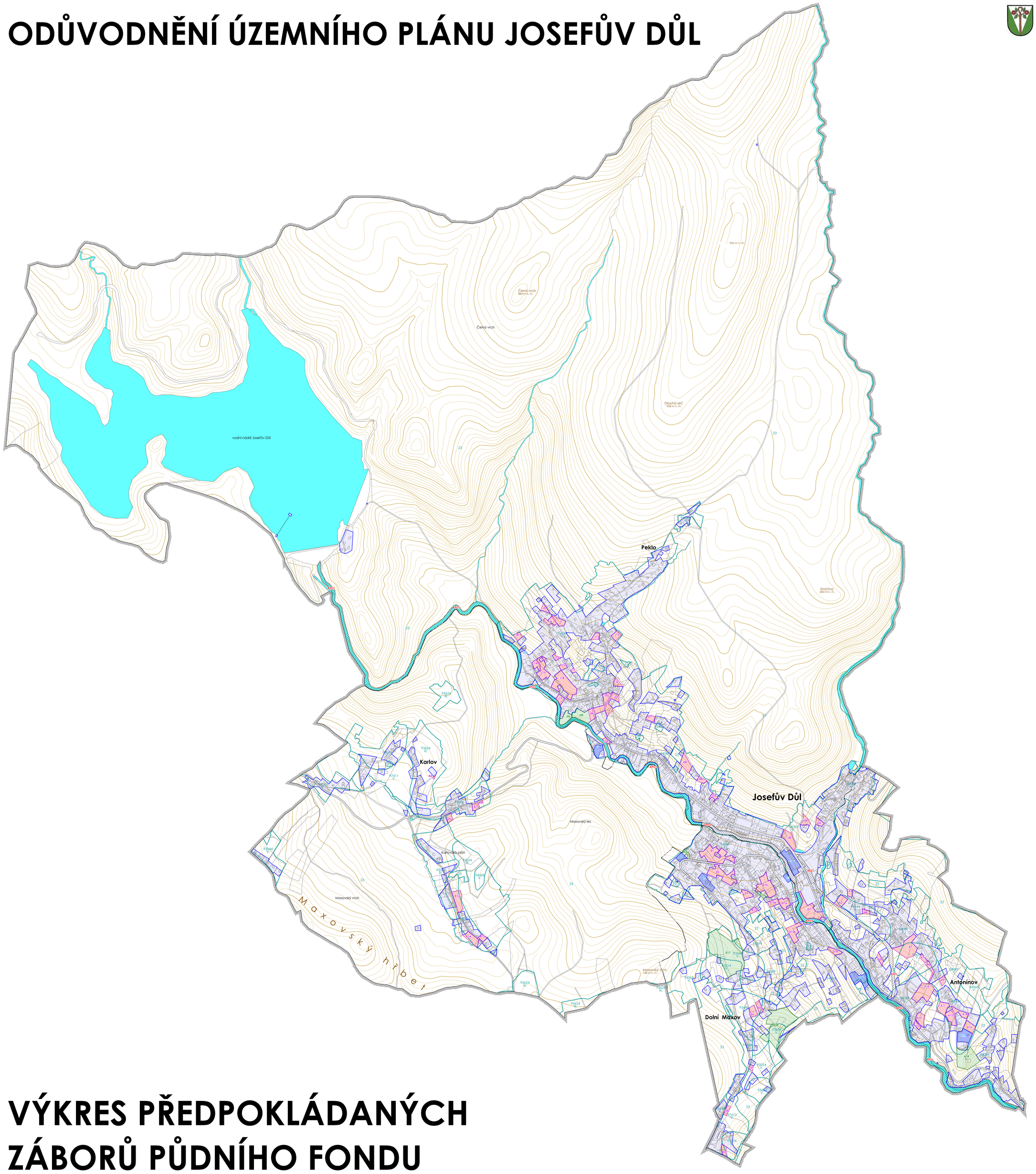

LEGENDA

HRANICE ÚZEMNÍCH JEDNOTEK

- hranice řešeného území
- hranice katastrálního území
- zastavěné území k 28. 2. 2015
- hranice zastavitelných ploch
- hranice ploch přestavby
- hranice ploch zeleně
- hranice koridoru společného využití železničních a tramvajových tratí a koridoru pro stavby a opatření protipovodňové ochrany

ZEMĚDĚLSKÝ A LESNÍ PŮDNÍ FOND

- D1 — zastavitelné plochy
- J10 — plochy přestavby
- D28 — plochy zeleně
- hranice BPEJ
- 30900 — kódy BPEJ
- I. — třídy ochrany

KORIDORY

- koridor společného využití železničních a tramvajových tratí a koridor pro stavby a opatření protipovodňové ochrany

PLOCHY S ROZDÍLNÝM ZPŮSOBEM VYUŽITÍ

- plochy vodní a vodohospodářské

VÝKRES PŘEDPOKLÁDANÝCH ZÁBORŮ PŮDNÍHO FONDU

ODŮVODNĚNÍ ÚZEMNÍHO PLÁNU JOSEFŮV DŮL		
POŘIZOVATEL	Magistrát města Jablonec nad Nisou	DATUM
PROJEKTANT	Ing. Eduard Žaluda	I/2016
ZHOTOVITEL	ŽALUDA, projektová kancelář	
AUTORSKÝ KOLEKTIV	Ing. Eduard Žaluda, Ing. arch. Michal Čapek, Ing. Kristina Kuchařová, Ing. Renata Kalpárková, Ing. Roman Vodný, Mgr. Vít Holub, Petr Schejbal	PARE
VÝKRES PŘEDPOKLÁDANÝCH ZÁBORŮ PŮDNÍHO FONDU	VÝKRES Č. 3	MĚŘÍTKO 1: 5 000